

---

## RoadByte eID View

### ***“Supersnel identiteitsgegevens inlezen en afdrukken”***



RoadByte Solutions stelt het **RoadByte eID View** product voor. Hiermee brengt u de gegevens van de ingebrachte identiteitskaart op het scherm, om te bekijken of om meteen af te drukken.

RoadByte eID View kunt u downloaden op [www.roadbyte.com](http://www.roadbyte.com).

#### **Unieke voordelen:**

- ✔ Makkelijk te installeren
- ✔ Zeer snel bekijken en afdrukken
- ✔ Ondersteunt meerdere aangesloten kaartlezers
- ✔ Werkt met alle kaarten die het RoadByte eID Framework kan lezen (momenteel enkel de Belgische identiteitskaart, maar later ook andere landen, SIS, VISA etc..)
- ✔ Geen middleware vereist van de Belgische overheid

#### **In de praktijk:**

- ✔ Dit product wordt bijvoorbeeld gebruikt door de receptie van een bedrijf of openbare dienst, waar de identiteit van een persoon dient geverifieerd te worden.
- ✔ Dit is vooral handig in ondernemingen waar het adres van de klant vereist is, aangezien dit niet meer zichtbaar op de kaart staat en dus alleen met een kaartlezer en de nodige software kan bekeken worden.

## Kaart bekijken

Zodra u een identiteitskaart in een aangesloten kaartlezer stopt worden de gegevens ingelezen en op het scherm gebracht in de eID View:

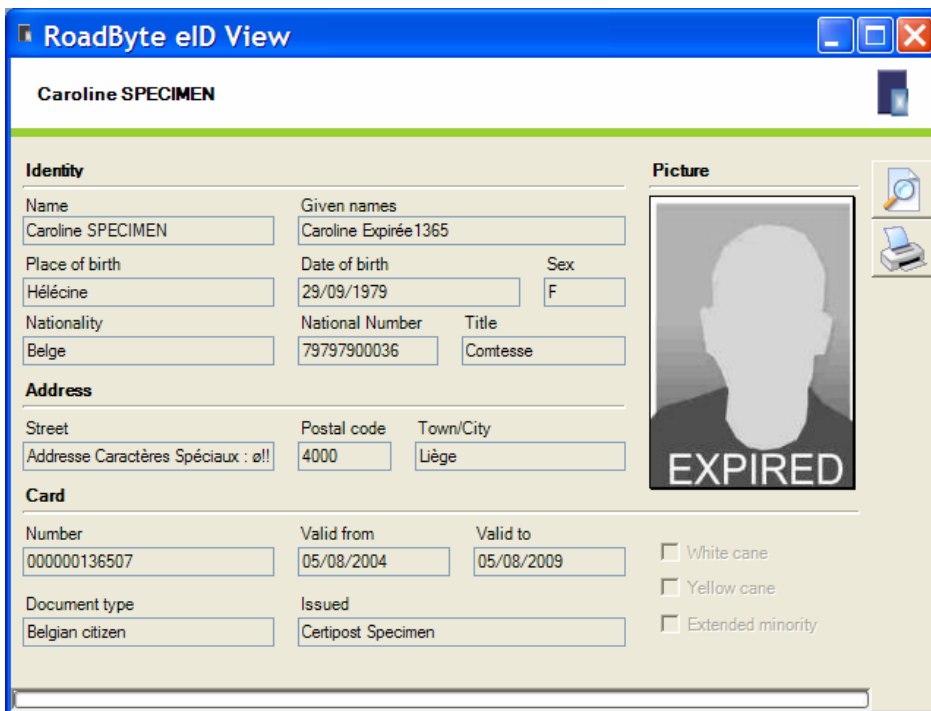

The screenshot shows a software window titled "RoadByte eID View" with a blue title bar. The main content area is divided into several sections:

- Identity:** Contains fields for Name (Caroline SPECIMEN), Given names (Caroline Expirée1365), Place of birth (Hélécine), Date of birth (29/09/1979), Sex (F), Nationality (Belge), National Number (79797900036), and Title (Comtesse).
- Address:** Contains fields for Street (Adresse Caractères Spéciaux : ø!!), Postal code (4000), and Town/City (Liège).
- Card:** Contains fields for Number (000000136507), Valid from (05/08/2004), Valid to (05/08/2009), Document type (Belgian citizen), and Issued (Certipost Specimen). There are also three checkboxes: "White cane", "Yellow cane", and "Extended minority", all of which are unchecked.
- Picture:** A placeholder image of a person's head and shoulders, with the word "EXPIRED" written in large white letters across the bottom. To the right of the picture are icons for a magnifying glass and a printer.

Alle publieke gegevens zijn dus zichtbaar en kunnen met knippen en plakken gekopieerd worden naar een ander programma.

## Kaart afdrukken

Klik op de knop "Afdrukken" en selecteer een printer:

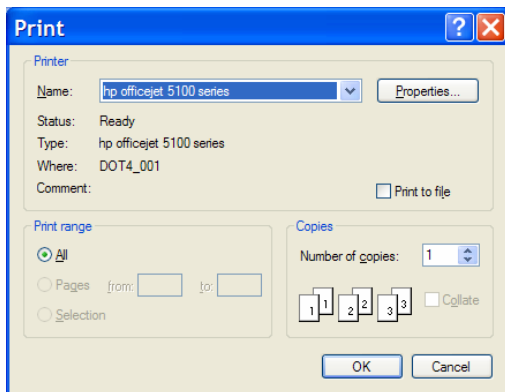

Wanneer u daarna op "OK" klikt worden alle gegevens (inclusief de foto) afgedrukt:

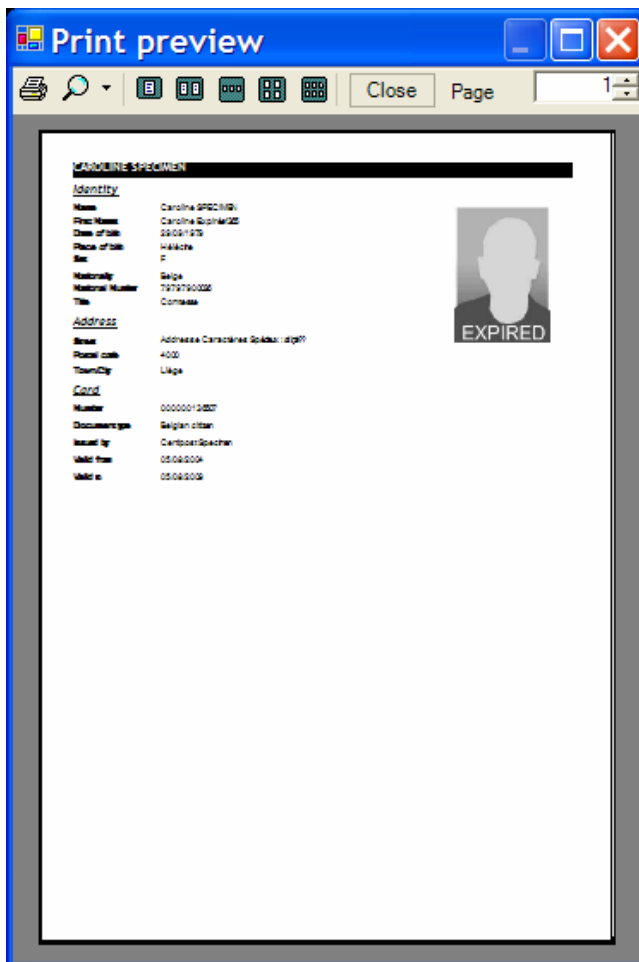

## Probeer gratis en zonder risico

Wij geloven in het *try before you buy* principe en daarom kunt u onze producten 30 dagen gratis proberen. Download dit product vandaag nog op [www.roadbyte.com](http://www.roadbyte.com).

## RoadByte diensten en ondersteuning

RoadByte software wordt geleverd met een 90-dagen software garantie en 1 jaar gratis onbeperkte support. Daarnaast kunt u ook gebruik maken van bijkomende diensten zoals hulp bij installatie, jaarlijkse onderhoudscontracten, consulting en opleiding.

Bij RoadByte is klantentevredenheid een van onze hoofddoelen en weten we dat een uitstekende dienstverlening noodzakelijk is om goede relaties uit te bouwen.

## Over RoadByte Solutions

RoadByte Solutions is een softwarebedrijf uit Brugge. We bieden oplossingen voor de Belgische elektronische identiteitskaart aan. Contacteer ons ook voor eID oplossingen op maat.

Bezoek ook eens onze website op <http://www.roadbyte.com> voor nog meer eID producten en diensten!