RoadByte eID Text

“Kaartgegevens automatisch exporteren naar tekstbestanden”



RoadByte Solutions stelt het **RoadByte eID Text** product voor. Hiermee kunt u de gegevens van de ingebrachte identiteitskaart automatisch exporteren naar een tekstbestand.

Dit kan bijvoorbeeld een “comma-separated” bestand zijn (CSV), dat u kan inlezen in Microsoft Excel of via uw bestaande software applicatie

Dit tekstbestand kan ook TXT of HTML zijn, zodat u automatisch de eID kaartgegevens kunt genereren naar een tekstbestand volgens uw eigen opmaak.

RoadByte eID Text kunt u downloaden op www.roadbyte.com.

Unieke voordelen:

- ✔ Makkelijk te installeren
- ✔ Werkt supersnel
- ✔ Kan alle identiteitsgegevens exporteren, ook de foto
- ✔ Configureerbaar: u kiest waar het tekstbestand komt en welke gegevens het bevat
- ✔ Kan volledig automatisch werken, zonder manuele interventie
- ✔ Ondersteunt meerdere aangesloten kaartlezers
- ✔ Werkt met alle kaarten die het RoadByte eID Framework kan lezen (momenteel Belgische identiteitskaart en SiS kaart, maar later ook andere landen, VISA etc..)
- ✔ Geen andere middleware vereist

In de praktijk:

- ✔ Dit produkt wordt voornamelijk gebruikt door bedrijven die een integratie wensen te ontwikkelen met de eID, waarbij ze enkel de geproduceerde TXT of CSV bestanden hoeven in te lezen.
- ✔ Een andere mogelijke toepassing is het genereren van HTML paginas waarbij bepaalde velden automatisch ingevuld worden door de naam, het adres etc van de eID.

Manuele export

Zodra er een eID kaart in de kaartlezer gestopt wordt, worden de groene knoppen van de export configuraties geactiveerd.

Met 1 druk op de knop worden dan de gegevens weggeschreven naar de juiste folder, naargelang vastgelegd is in de configuratie:

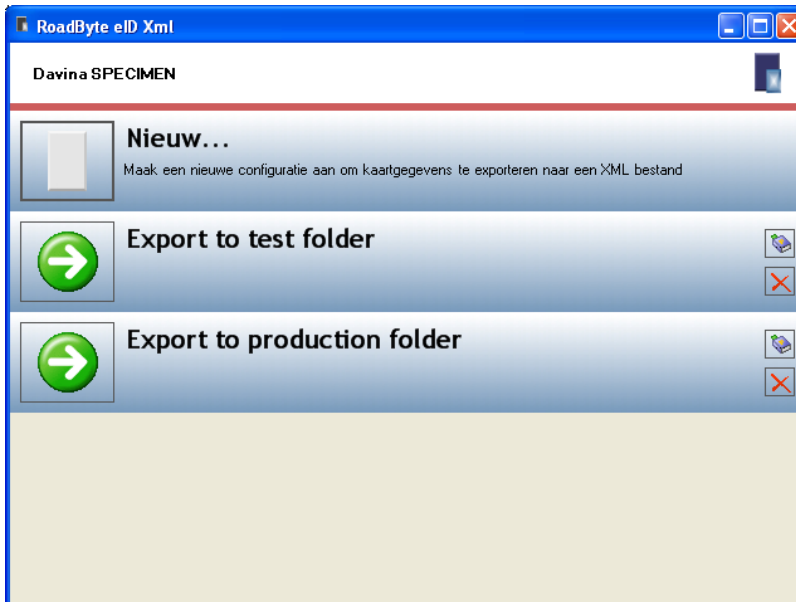

Automatische export

Via de RoadByte eID Monitor (die meegeleverd is met het eID Framework) kunt u per kaartlezer een scenario bepalen dat bepaalt wat er gebeurt op het moment dat er een kaart in de kaartlezer gestopt wordt.

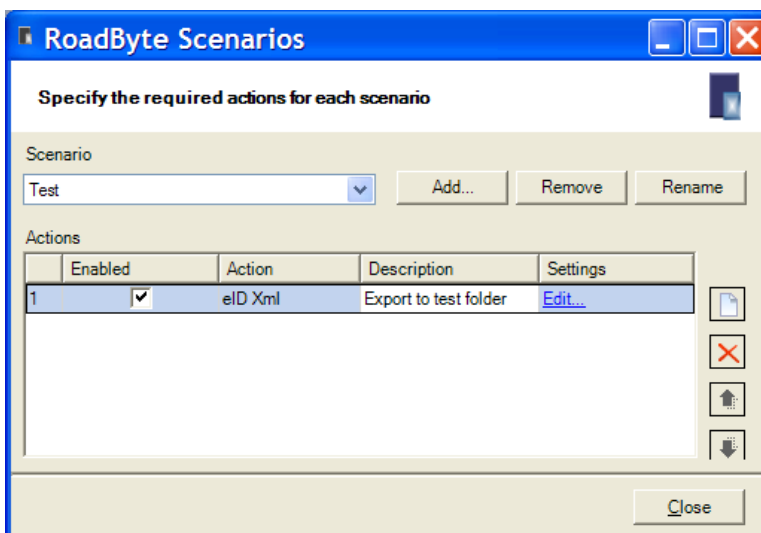

Configuratie

In de algemene opties geeft u aan of u telkens een nieuw bestand wil aanmaken, of liever de gegevens toevoegt onderaan de bestaande tekst.

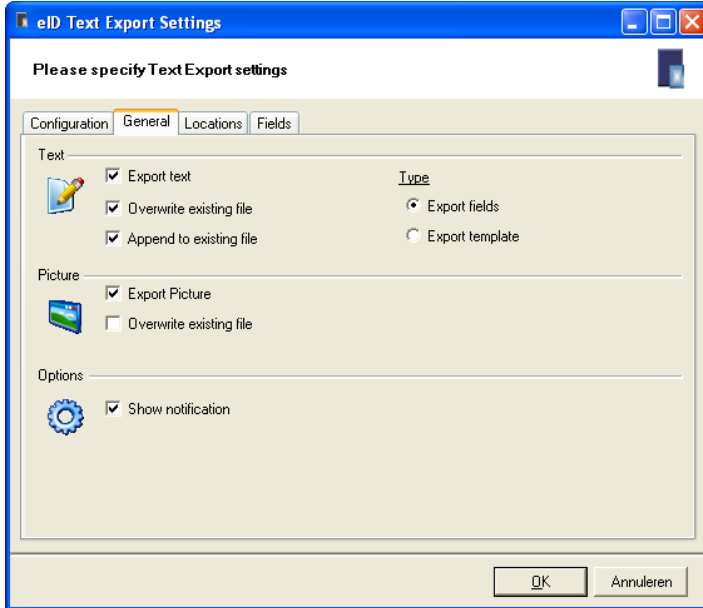

U kan kiezen uit 2 manieren om de gegevens te exporteren:

1. **Export van velden:** dit exporteert enkel de waarden van de velden (naam, voornaam, straat etc..) U kan zelf kiezen welke velden en in welke volgorde.
2. **Export volgens template:** uw template bevat uw eigen structuur en inhoud, en enkel de velden zoals [\$FirstName] worden ingevuld door eID Text.

Bij export van velden is het mogelijk om aan te geven welke gegevens van de kaart moeten geëxporteerd worden:

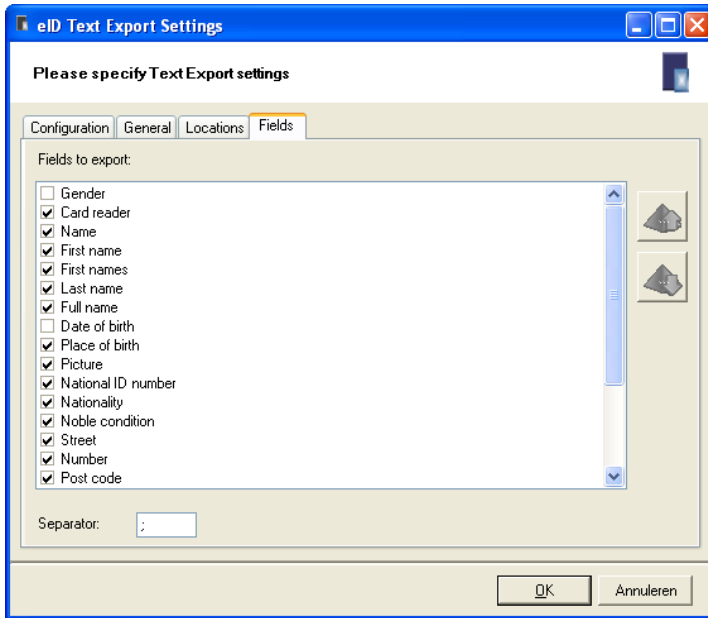

Indien u voor een template kiest, dan kan u hier de inhoud daarvan opgeven:

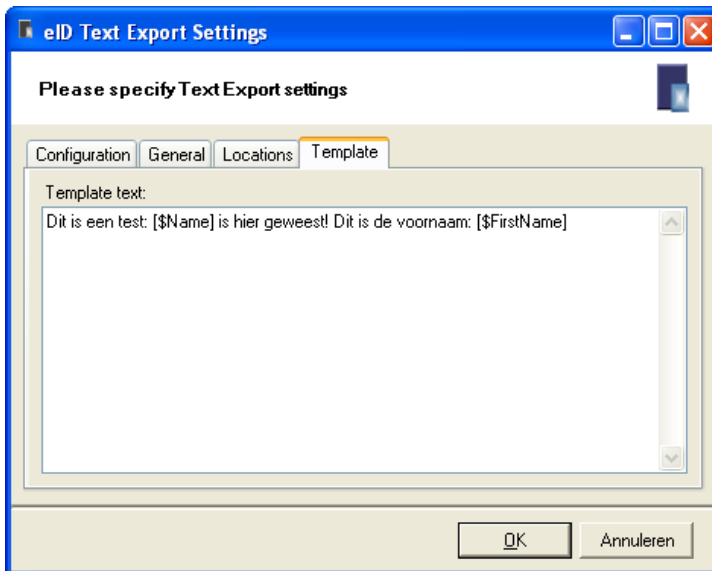

Neem bijvoorbeeld dit template:

Dit is een test: [\$Name] is hier geweest! Dit is de voornaam: [\$FirstName]

Het resultaat ziet er dan zo uit:

Dit is een test: Davina SPECIMEN is hier geweest! Dit is de voornaam: Davina

Daarbij kunt u ook de locatie aangeven van het bestand en de eventuele foto:

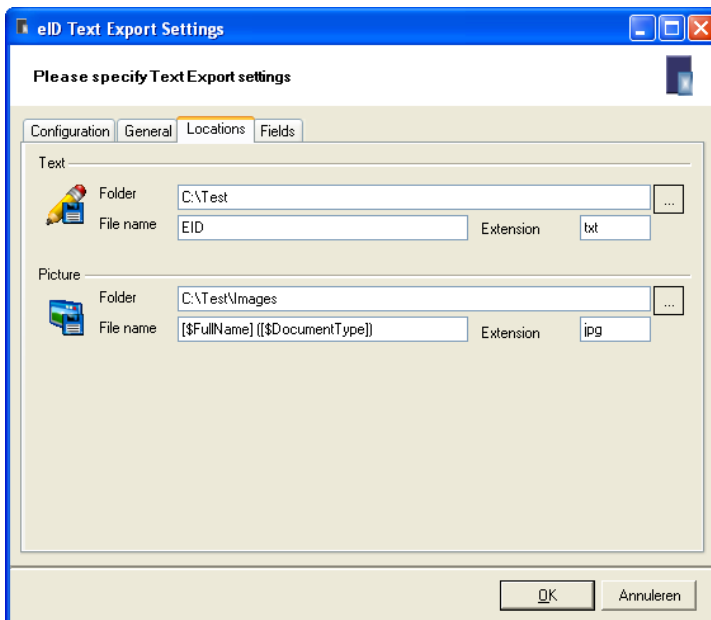

Probeer gratis en zonder risico

Wij geloven in het *try before you buy* principe en daarom kunt u onze producten 30 dagen gratis proberen. Download dit product vandaag nog op www.roadbyte.com.

RoadByte diensten en ondersteuning

RoadByte software wordt geleverd met een 90-dagen software garantie en 1 jaar gratis onbeperkte support. Daarnaast kunt u ook gebruik maken van bijkomende diensten zoals hulp bij installatie, jaarlijkse onderhoudscontracten, consulting en opleiding.

Bij RoadByte is klantentevredenheid een van onze hoofddoelen en weten we dat een uitstekende dienstverlening noodzakelijk is om goede relaties uit te bouwen.

Over RoadByte Solutions

RoadByte Solutions is een softwarebedrijf uit Brugge. We bieden oplossingen voor de elektronische identiteitskaart aan. Contacteer ons ook voor eID oplossingen op maat.

Bezoek ook eens onze website op <http://www.roadbyte.com> voor nog meer eID producten en diensten!